

君は今、右肩上がり 画力成長期!

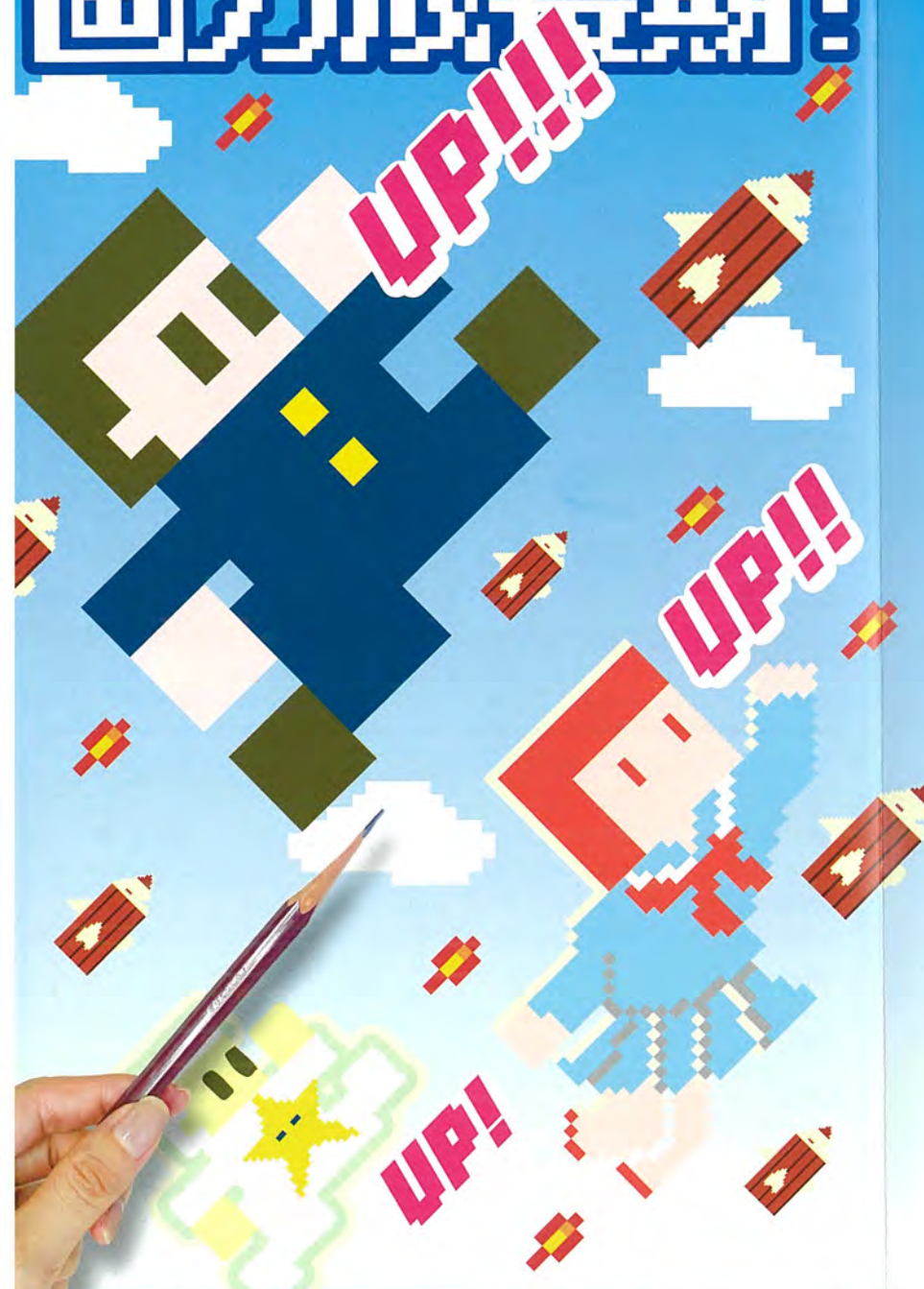

高校時代は人生で最も画力が伸びやすい。

冬休み、描かないなんて、もったいない!

1日無料体験 予約受付中!

いきなり講習へ行くのは不安かも...という方へ。
1度ふらっと来てみて! 手ぶらでOK・未経験OK!

体験できる日 ※冬期講習中の体験はございません

▶ 毎週 土曜 13:30-18:30 全体批評会なし

▶ 毎週 日曜 13:30-19:00 全体批評会あり!

要予約

▶ お電話で...0721-55-1855

10時-19時が繋がりがやすいです(月・金休み)

▶ インターネットで

<https://www.a-today.com> [下のQRコードからどうぞ]

いまだけ!
体験の方全員に
デッサンセット券
プレゼント中--!



高校時代に 描いた枚数で 画力に差がつく

高校生の君たちは、今人生で画力がいちばん伸びやすい時期。ゲームでいう「チートモード★」です。描くほど画力は上がっていきます。

逆に。今を逃せば、チートモードでレベル上げたライバルには、なかなか追いつけなくなってしまいます。高校時代、ライバルとの1枚の差が画力では一生モノの大差になるのです。

今冬もアトリエTODAYでは、6日間の短期集中実技講習を実施します。「いつから絵の勉強をしよう(?)」迷っている人は一度来てみて下さい!

ライバルより早く、この冬から本格的に絵の勉強を始めてみましょう!

▶ Continue?

冬期実技講習 2025

stage1 2024.12.27金-12.29日

申込締切

stage2 2025.1.5日-1.7火

12.26木

おかげさまで40年!

アトリエTODAY

TEL.FAX 0721-55-1855

<https://www.a-today.com>

〒586-0001 河内長野市木戸1-1-3-504
千代田駅前宮阪ビル5F



南海・千代田駅から徒歩15分!

アトリエで絵を勉強するメリット 学校や家で勉強するのとどう違うの?

- ①アトリエには40年以上の入試データがあり、志望校・学科・コースに合わせた個別指導を受けることができます。
- ②同じ芸術系を志すライバル・友達が周りにいることが刺激になり、モチベーションの向上や上達スピードに繋がります。

冬期実技講習 2025

[stage1] 2024.12.27金-12.29日 / [stage2] 2025.1.5日-1.7火 計6日間

13:30-18:30 (合評18:00から) 申込締切 12.26木 ※アトリエには13:20までに入室して下さい

▶コース 以下のコースより1コースを選択して下さい。

A 国公立大コース	<p>主な志望校 国公立芸大 京都市芸術大学・金沢美術工芸大学・大阪教育大学など</p> <p>デッサンを中心に、各大学の試験に合わせた指導を行います。人物着彩・色彩構成・立体構成・石膏デッサンなど。</p>
B 美術コース	<p>主な志望校 私立芸大(美術系の学科) 大阪芸術大学・京都精華大学・京都芸術大学など</p> <p>人物画・静物デッサン・着色画・立体構成など表現と構想に重点をおいて学びます。</p>
C デザインコース	<p>主な志望校 私立芸大(デザイン系の学科) 大阪芸術大学・京都精華大学・京都芸術大学など</p> <p>デッサン・色彩構成・イメージ表現を詳しく学びます。</p>
D 工芸/短大コース	<p>主な志望校 私立芸大(デッサンのみで受験可能な学科) 芸術系短大・専門学校</p> <p>特に描写表現に力を入れ、鉛筆デッサンを幅広く学びます。</p>
E 環境デザインコース	<p>主な志望校 私立芸大(工業・建築・環境デザイン系の学科) 国公立大(工業系の学科)</p> <p>デッサン・立体に加え住環境の考察など建築の専門分野を学びます。</p>
F 映像/マンガコース	<p>主な志望校 私立芸大(映像・漫画・キャラクター系の学科) 大阪芸術大学・京都精華大学・京都芸術大学など</p> <p>基礎デッサンの他、絵コンテや論文、ストーリー・キャラクター制作などの専門知識の指導を行います。</p>

	12/27 (金)	28 (土)	29 (日)	12/30(月) ~1/4(土)	1/5 (日)	6 (月)	7 (火)
描写	描写	描写	色彩他	やすみ	描写	描写	色彩他
描写	描写	描写	着彩他		描写	描写	着彩他
描写	描写	描写	色彩他		描写	描写	色彩他
描写	描写	描写	描写		描写	描写	描写
描写	描写	描写	立体描写		描写	描写	立体描写
描写	描写	描写	絵コンテ キャラクター マンガ他		描写	描写	絵コンテ キャラクター マンガ他

▶冬期講習費用 登録番号 T5810611509086

外部生	★特典付き!	内部生
¥22,000(税込)	3学期(1~3月)も入会金 全額免除 継続される場合... ¥22,000(税込)お得意!	内部生割引 ¥16,500(税込)

・講習費用は下記口座へ申込締切日 **12月26日(木)** までにお振込又はアトリエ事務室まで持参下さい。
・3学期より受験クラス入会希望の場合、講習費を上記のとおり入会金を免除させていただきます。
※途中欠席された場合、講習費は理由の如何を問わず返却できません。

三菱UFJ銀行 河内長野支店 普通預金口座 4814912 アトリエトウデイ
りそな銀行 河内千代田支店 普通預金口座 0539681 アトリエトウデイ

・お申込み方法

スマホ・パソコンから	お電話・FAX	郵送・持ち込み
	<p>0721-55-1855 *10時~19時 *月・金は休み</p>	<p>T586-0001 河内長野市木戸 1-1-3-504 千代田駅前 宮阪ビル5F</p>

おかげさまで40年!

アトリエTODAY TEL.FAX 0721-55-1855

〒586-0001 河内長野市木戸1-1-3-504 千代田駅前 宮阪ビル5F

1日無料体験 来てみてね! (詳細は表面へ)

アトリエでも画材の購入ができます!

▶主な所持道具

※ 画用紙、ケント紙やその他の上記の画材もすべてアトリエにて定価の10%割引で購入できます。
※ その他コース別に必要な画材は個別に指示します。

🕒 時間内に仕上げる試験形式 授業は1日1~2題を制作時間内に完成させる試験形式

✓ 作品は毎日展示・合評・採点 完成した作品は提出後展示の上、毎日合評を行い100点満点で採点

🔄 欠席したら振替ができます 休んだ分は2025年1月の通常授業時間に振替が可能です

描写

鉛筆(1本90円以上) — 2H~4B(最低6本)
練り消しゴム
プラスチック消しゴム
カッターナイフ やったー!
カルトン(B3)
羽ボウキ

色彩・着彩

アクリルガッシュ12色(色彩)
透明水彩18色(着彩)
彩色筆・平筆大中小3本以上
面相筆・デザインパレット
筆洗・ぞうきん・定規(30cm)
コンパス・はさみ
スティックのり

立体

速乾性木工ボンド
定規(30cm)
はさみ
カッターナイフ

いまだけ! 1日無料体験でこちらの画材券プレゼント...! (詳細は表面へ)

昨年度講習風景

今年度合格者作品

ひとりとりの志望大学・コースに合わせて問題を出題!

申込日 年 月 日 受付番号 ()

アトリエTODAY 冬期実技講習2025 申込書

ふりがな氏名				男・女	
生年月日	H	年	月	日	保護者名
住所					
電話	-()-				
高校名	学年	年・卒業済			
志望校1	大学	学科	コース		
志望校2	大学	学科	コース		
希望コース	コース (左記表のA~Fより選んで下さい)				
講習費	<input type="checkbox"/> 外部生: 22,000(税込) / <input type="checkbox"/> 内部生: 16,500(税込) <input type="checkbox"/> 銀行振込 / <input type="checkbox"/> 現金持込み / <input type="checkbox"/> 口座自動振替でお引き落とし(※登録済の方のみ)				
<p>はじめての方はご回答にご協力ください。</p> <p>◎実技の経験 <input type="checkbox"/>ある <input type="checkbox"/>ない 学校で/研究所で()/その他() <input type="checkbox"/>ない</p> <p>◎この講習会を知ったきっかけ <input type="checkbox"/>高校の先生 <input type="checkbox"/>親 <input type="checkbox"/>知人・友人(お名前) <input type="checkbox"/>アトリエOB(お名前) <input type="checkbox"/>ホームページ <input type="checkbox"/>新聞雑誌 <input type="checkbox"/>その他()</p>					

攻略法: 色んな人の作品見てる?? 実は作品を見るのは、描くのとほぼ同じくらい重要なことなの! アトリエで歴代の参考作品をたくさん見てみてね!